

応募用紙

応募者データ

応募者様ご氏名	フリガナ		
会社名			
業種	<input type="radio"/> 住宅会社様 <input type="radio"/> 工務店様 <input type="radio"/> 設計事務所様 <input type="radio"/> リフォーム会社様 <input type="radio"/> 施工店様 <input type="radio"/> その他()		
所属部署・役職	部署()	役職()	職種()
勤務先(連絡先)	〒 -		<input type="radio"/> 勤務先 <input type="radio"/> 自宅
	TEL()	FAX()	e-mail

応募物件の概要

区分	<input type="radio"/> 新築 <input type="radio"/> リフォーム		
建物用途	<input type="radio"/> 戸建住宅 <input type="radio"/> 集合住宅 <input type="radio"/> サービス付高齢者向け住宅 施設(<input type="radio"/> 教育 <input type="radio"/> 医療 <input type="radio"/> 福祉) <input type="radio"/> 店舗 <input type="radio"/> その他()		
構造	<input type="radio"/> 木造(W造) <input type="radio"/> 鉄骨造(S造) <input type="radio"/> 鉄筋コンクリート造(RC造) <input type="radio"/> 鉄骨鉄筋コンクリート造(SRC造) <input type="radio"/> その他()		
所在地	〒 -		
完成年月	西暦	年	月
建て主様	ご氏名		
	物件名		
元請会社様	〒 -		TEL() -
	会社名	部署	担当者名

■設計の意図や、外観のコーディネートポイントについて、ご自由にご記入ください。また、図面やコンセプトシート等がございましたら、裏面に添付してください。

光セラ	光セラ (非戸建)	はるー一番	はるー一番 (非戸建)	ROOGA	ROOGA (非戸建)	ガラスサ	ガラスサ (非戸建)	SOLIDO	SOLIDO (非戸建)	シンプル	リフォーム	街並み	Archi KAKU	戸建	非戸建
-----	--------------	-------	----------------	-------	----------------	------	---------------	--------	-----------------	------	-------	-----	---------------	----	-----

ご採用商品

屋根材	商品名	色名		
	品番	おおよその使用面積	m ²	
	他社品(メーカー名・商品名)			
外壁材1	商品名	色名		
	品番	おおよその使用面積	m ²	
	他社品(メーカー名・商品名)			
外壁材2	商品名	色名		
	品番	おおよその使用面積	m ²	
	他社品(メーカー名・商品名)			
外壁材3	商品名	色名		
	品番	おおよその使用面積	m ²	
	他社品(メーカー名・商品名)			
外壁材4	商品名	色名		
	品番	おおよその使用面積	m ²	
	他社品(メーカー名・商品名)			
雨とい	商品名	色名		
	他社品(メーカー名・商品名)	おおよその使用長さ	m	
内装材	商品名	● SOLIDO type F coffee / type M_LAP / type M_FLAT ● 次世代外装パネル レジェール ● ネオロック・光セラ18/16 セラトピア	柄名	
	品番	色名	おおよその使用面積	m ²
	他社品(メーカー名・商品名)			

リフォーム物件の場合は、こちらをご記入をお願いします。(該当するものに○をつけてください)

① リフォーム前の 屋根材	<input type="checkbox"/> スレート系 <input type="checkbox"/> セメント瓦 <input type="checkbox"/> 陶器瓦 <input type="checkbox"/> アスファルトシングル <input type="checkbox"/> 天然スレート <input type="checkbox"/> 金属屋根材
① リフォーム前の 外壁材	<input type="checkbox"/> モルタル <input type="checkbox"/> 漆喰 <input type="checkbox"/> 下見板張り <input type="checkbox"/> 窯業系サイディング <input type="checkbox"/> 金属サイディング
② リフォーム工法 (屋根材)	<input type="checkbox"/> 葺きかえ <input type="checkbox"/> 重ね葺き <input type="checkbox"/> その他()
② リフォーム工法 (外壁材)	<input type="checkbox"/> 張りかえ <input type="checkbox"/> 重ね張り <input type="checkbox"/> その他()

ケイミュー
記入欄

営業所
開発室

担当者

受付 No.
(事務局使用欄)

施工事例写真①

(枠内をクリックして撮影したカラー写真を貼ってください。)

Before

(リフォーム前の写真を貼ってください)

※リフォーム前の屋根材/外壁材を裏面①Aにご記入ください。

施工事例写真②

(枠内をクリックして撮影したカラー写真を貼ってください。)

After

(リフォーム後の写真を貼ってください)

※リフォームの工法を裏面①Bにご記入ください。

図面やコンセプトシートは、こちらに添付お願いします。
(複数枚添付していただいても結構です。)

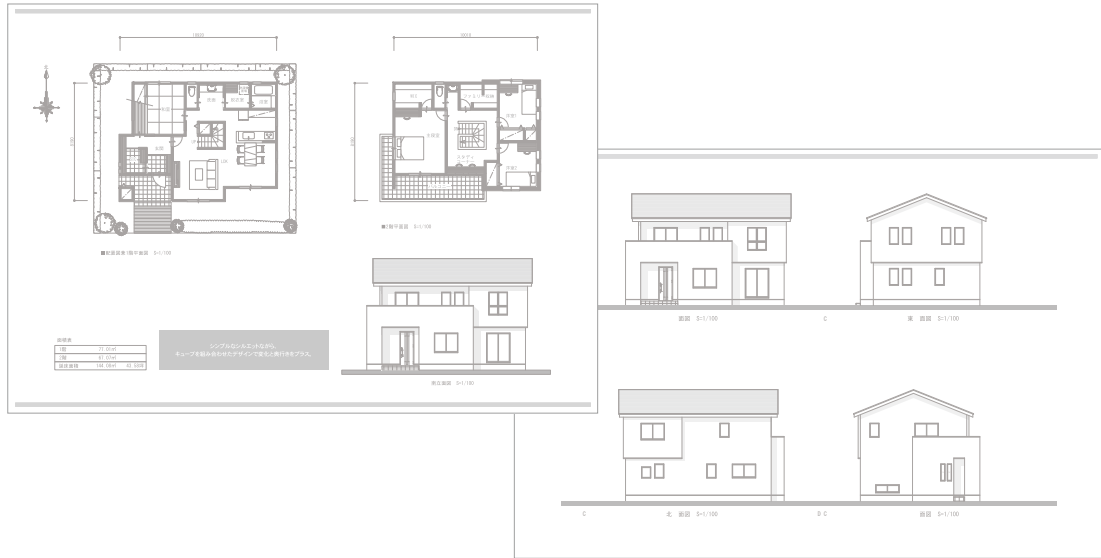

添付例①



添付例②

