

# KMEW

未来を、いま、選ぼう  
そしてオンリーワンの夢と物語を



## 2023 新商品内覧会 in KANAZAWA

最新のトレンドにマッチした新たな外装材、工法をご紹介します。  
ご提案に役立つ、Special Seminar も同時開催！

FLAT DESIGN PANEL

METAL SIDING

LAP-WALL

開催日時

2023年6月15日 木  
10:00~17:00

2023年6月16日 金  
10:00~16:30

開催場所

金沢港クルーズターミナル

〒920-0332 金沢市無量寺町リ-65



# 新商品内覧会

@ 1F CIQ エリア 内覧会は予約なしでご覧いただけます。

新築・リフォーム、戸建・施設・店舗とあらゆるシーンに光を当て、外装材の新たな可能性をご提案します。

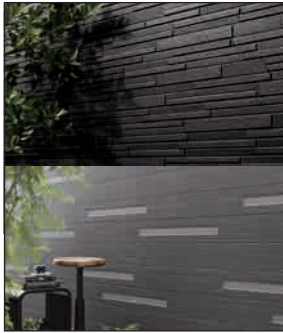

光セラ



はる一番

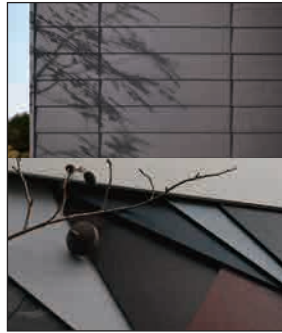

LAP-WALL



SOLIDO



ChicLine

店舗・施設の提案の幅が広がる、  
業界待望のブラックカラー  
大型たてとい | Φ89/114

## Special Seminar @ 2F セミナールーム

事前予約制

### 【両日開催】 開発者が語る、 これからの SOLIDO

素材のもつ魅力を最大限に活かした内・外装材 SOLIDO。多くの著名建築家にも、そのコンセプトが受け入れられ、さまざまな建築物へ採用されています。今回、SOLIDO typeMの開発者が、発売までの開発秘話や、今後の SOLIDO について語ります。



開催日時  
6月15日(木)  
6月16日(金)  
10:30 ~ 11:15

講師  
ケイミュー(株)商品企画・技術開発部  
新市場商品企画  
グループ長 森周一

定員 各回 50名

### 女性視点マーケティング お客様が口コミしたくなる！ 地域 NO.1 店作り

世界の住宅の決定権は 91% を女性が握る！? 住宅購入の過程は、デザインやインテリアなど女性が多くの決定権を握っています。このセミナーでは、女性視点を取り入れることで、お客様が口コミしたくなる店作り、男女で見られる「消費」における特徴的な行動と傾向についてご紹介します。



開催日時  
6月15日(木)  
13:00 ~ 15:00

講師  
株式会社 ウーマンスタイル  
代表取締役 成田 由里 氏

定員 50名

### 撮り方で変わる住宅写真 プロに教わる！ 住宅写真の撮り方

今や集客に欠かせないツールである Instagram をはじめとした SNS には、魅力ある住宅写真が不可欠です。このセミナーでは「写真撮影の基本的な撮り方と考え方」に沿って説明し、撮り方のポイント、撮影後の調整などをご紹介します。



開催日時  
6月16日(金)  
13:00 ~ 15:00

講師  
株式会社 スタジオイング  
代表取締役 兼平 観也 氏

定員 50名

## セミナーお申込み

ご希望のテーマに  を入れ、FAX またはメールにてお申込みください。  
FAX : 076-268-9591 E-MAIL: kmew-hokuriku@kmew.co.jp

会社名			
ご住所			
電話番号		メールアドレス	
<input type="checkbox"/> 6/15(木) 10:30~11:30 開発者が語る、これからのSOLIDO		<input type="checkbox"/> 6/15(木) 13:00~15:00 地域NO.1店作り	
お名前		お名前	
お名前		お名前	
<input type="checkbox"/> 6/16(金) 10:30~11:30 開発者が語る、これからのSOLIDO		<input type="checkbox"/> 6/16(金) 13:00~15:00 住宅写真の撮り方	
お名前		お名前	
お名前		お名前	

※個人情報のご提供はお客様の任意でお願いします。※上記の個人情報はケイミュー株式会社が管理し、それ以外の他の何物も関与するものではありません。(原則としてお客様の個人情報は第三者に開示いたしません。)\*※本状の回収作業はケイミュー株式会社がいたします。

【お問合せ先】ケイミュー株式会社 北陸営業所 金沢市鞍月 4 丁目 117 TEL : 076-268-9590